



EVACUATION ROUTE PLAN

DINAS PERINDUSTRIAN DAN PERDAGANGAN PROVINSI NUSA TENGGARA TIMUR

PROSEDUR EVAKUASI

1. Segera tinggalkan gedung sesuai dengan petunjuk team evakuasi tanggap darurat atau ikuti arah jalur evakuasi/arah tanda keluar, jangan kembali untuk alasan apapun.
2. Turun atau berlarilah ikuti arah tanda keluar, jangan panik, saling membantu untuk memastikan evakuasi selamat.
3. Wanita tidak boleh menggunakan sepatu hak tinggi dan stoking pada saat evakuasi.
4. Beri bantuan terhadap orang yang cacat atau wanita sedang hamil.
5. Berkumpul di daerah aman (muster point) yang telah ditentukan, tetap berkumpul sambil menunggu instruksi selanjutnya, pengawas team tanggap darurat dibantu atasan masing-masing mendata jumlah karyawan, termasuk yang hilang dan terluka lalu melaporkan kepada koordinator.

Perhatikan langkah-langkah Prosedur Evakuasi Keadaan Darurat Kebakaran seperti berikut ini:

- Tetap tenang dan jangan panik
- Segera menuju tangga darurat yang terdekat dengan berjalan biasa dengan cepat namun tidak berlari
- Lepaskan sepatu hak tinggi karena menyulitkan dalam langkah kaki
- Janganlah membawa barang yang lebih besar dari tas kantor/tas tangan
- Beritahu orang lain/tamu yang masih berada didalam ruangan lain untuk segera melakukan evakuasi
- Bila pandangan tertutup asap, berjalanlah dengan merayap pada tembok atau pegangan pada tangga, atur pernafasan pendek-pendek
- jangan berbalik arah karena akan bertabrakan dengan orang-orang dibelakang anda dan menghambat evakuasi
- Segeralah menuju titik kumpul yang ada di tempat tersebut untuk menunggu instruksi berikutnya

- Tangga Lantai 1
- Penghubung Tangga
- Halaman Depan
- Ruang Kerja
- Jalur Evakuasi

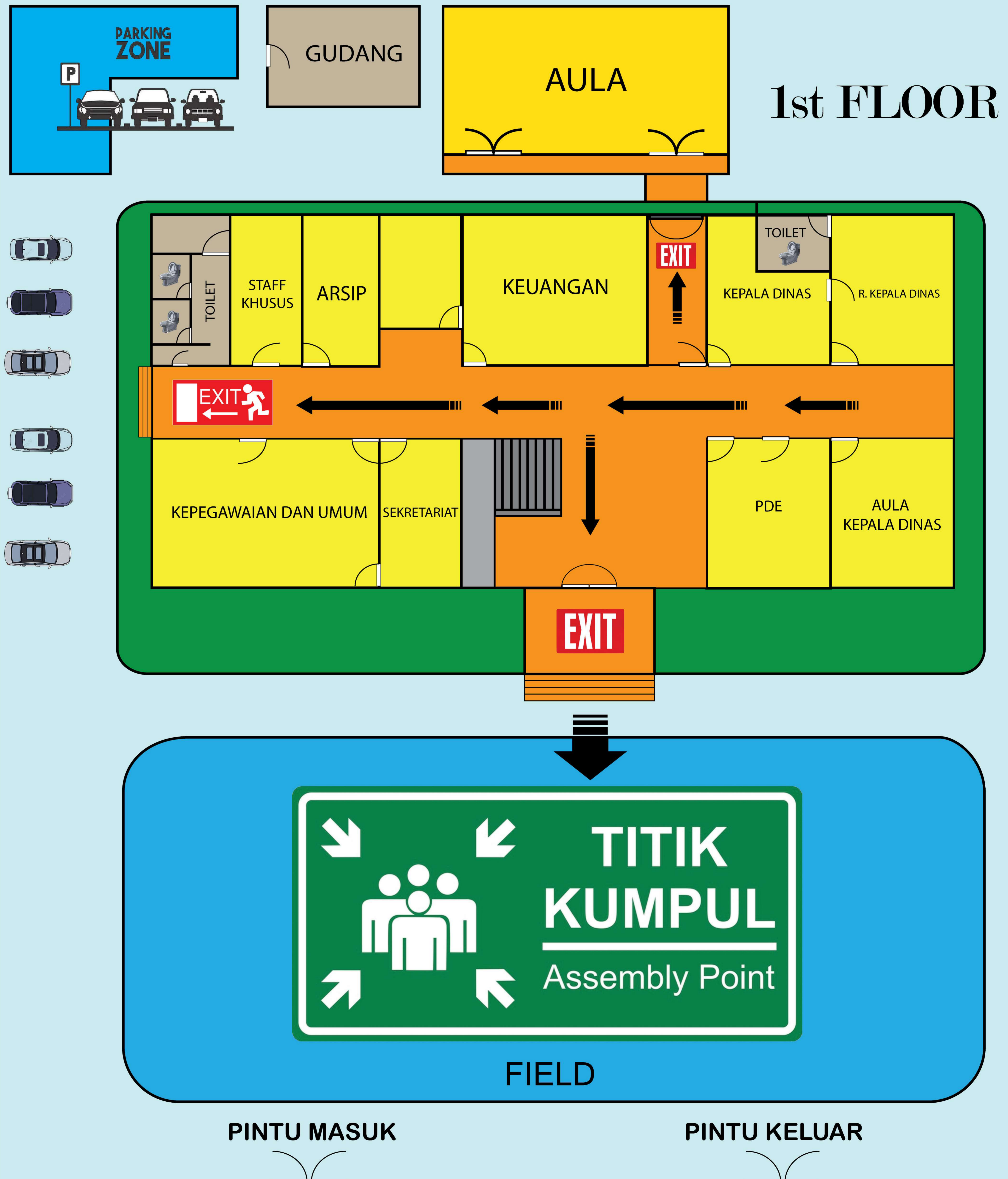



EVACUATION ROUTE PLAN

DINAS PERINDUSTRIAN DAN PERDAGANGAN
PROVINSI NUSA TENGGARA TIMUR

PROSEDUR EVAKUASI

1. Segera tinggalkan gedung sesuai dengan petunjuk team evakuasi tanggap darurat atau ikuti arah jalur evakuasi/arah tanda keluar, jangan kembali untuk alasan apapun.
2. Turun atau berlari/ikuti arah tanda keluar, jangan panik, saling membantu untuk memastikan evakuasi selamat.
3. Wanita tidak boleh menggunakan sepatu hak tinggi dan stoking pada saat evakuasi.
4. Beri bantuan terhadap orang yang cacat atau wanita sedang hamil.
5. Berkumpul di daerah aman (muster point) yang telah ditentukan, tetap berkumpul sambil menunggu instruksi selanjutnya, pengawas team tanggap darurat dibantu atasan masing-masing mendata jumlah karyawan, termasuk yang hilang dan terluka lalu melaporkan kepada koordinator.

Perhatikan langkah-langkah Prosedur Evakuasi Keadaan Darurat Kebakaran seperti berikut ini:

- Tetap tenang dan jangan panik
- Segera menuju tangga darurat yang terdekat dengan berjalan biasa dengan cepat namun tidak berlari
- Lepaskan sepatu hak tinggi karena menyulitkan dalam langkah kaki
- Janganlah membawa barang yang lebih besar dari tas kantor/tas tangan
- Beritahu orang lain/tamu yang masih berada didalam ruangan lain untuk segera melakukan evakuasi
- Bila pandangan tertutup asap, berjalanlah dengan merayap pada tembok atau pegangan pada tangga, atur pernafasan pendek-pendek
- jangan berbalik arah karena akan bertabrakan dengan orang-orang dibelakang anda dan menghambat evakuasi
- Segeralah menuju titik kumpul yang ada di tempat tersebut untuk menunggu instruksi berikutnya

- Tangga Lantai 1
- Penghubung Tangga
- Tangga Lantai 2
- Halaman Depan
- Ruang Kerja
- Jalur Evakuasi

